

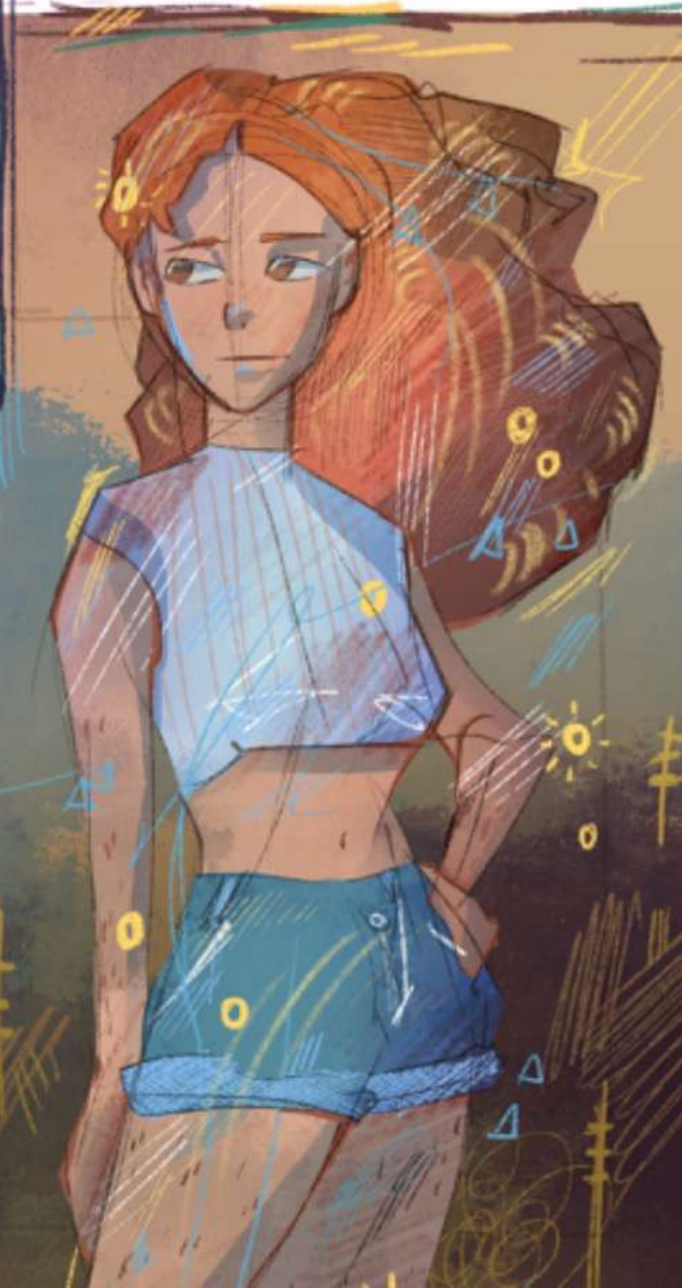

-HEY NATE, A QUIEN LE  
VAS A PEDIR IR AL BAILE?

-¿A MÓNICA?  
-PASO, DEMASIADO  
PELUDA, TU LE HAS  
VISTO LAS PIERNAS?





Si Si,  
CLARO...

LE DIRIA A ISABELLA,  
PERO ES MEXICANA Y  
PASO DE QUE SU  
PADRE ME ROBE



A MARTHA TAMPOCO  
QUE TIENE PINTA  
DE BOLLERA...



PUES DILE A  
SARA...

A ESA MENOS  
AUN, QUE ESTA'  
GORDA, IMAGINA  
QUE DIRAN  
TODOS...

NO HAY NINGUNA  
QUE ESTE A MI  
ALTURA.

¿PERO TU TE  
OYES?

Y AL FINAL, NATE NUNCA FUE AL  
BAILE, POR MACHISTA, POR HOMÓFobo,  
POR RACISTA Y SOBRETODo POR IMBÉCIL.  
Y SE PASÓ TODA LA NOCHE SOLO,  
HUNDIDO EN LA MISERIA